

Software screenshot showing the 'GESTIONE RUOLO' interface. It includes a table with columns: NOMINATIVO, COD. FISCALE / P. IVA, UBICAZIONE, CAT., IMPORTO €, and NOTIFICA €. The table lists various taxpayers and their associated data.

NOMINATIVO	COD. FISCALE / P. IVA	UBICAZIONE	CAT.	IMPORTO €	NOTIFICA €
XXXXXXX I IMPIANTI SXXXXX	06213000000000000000		39	104,4	0
XXXXXXX I IMPIANTI SXXXXX	X 313100015 XXXXXXX		34	424,02	0
XXXXXXX I IMPIANTI SXXXXX	XXXXX150010 XXXXXXX		34	721,96	0
XXXXX A BAR S. XXXXXXXXXX	056 X 960076 XXXXXXX		19	369,72	0
XXXXXXX MAURO XXXXXX	BENIFA25R XXX 336		1	55,63	0
XXXXXXX MAURO XXXXXX	XXXXXPA25R25E 3936		50	16,06	0
XXXXXXX DI MODOXXX ING.	06300X 90011 XXXXXXX		27	166,73	0
XXXXX ROBERTX XXXXXXXXXX	XXXXXRT268 X 21294		1	52,32	0
XXXXXXX FRANCESCO XXXXXX	557FMC XXX 1E1497X		1	55,21	0
XXXXXXX ANTONIETTA XXXXXX	D X 9800 011 XXXXXXX		25	22,67	0
XXXXXXX ANTONIETTA XXXXXX	062988 XX 11 XXXXXXX		25	22,67	0
XXXXXXX SNC X VOLLA XXXXXX	07 X 760014 XXXXXXX		39	291,86	0
XXXXXXX SNC DI VOLLA XXXXXX	07 X 600014 XXXXXXX		34	542,44	0
XXXXXXX ROBERTO XXXXXX	X MRR X 6420L219UX		1	66,13	0

Schermata di gestione Ruolo. Una volta caricato da flusso standard nazionale (tracciato 290), il sistema consente agli operatori di effettuare le opportune modifiche sui singoli articoli di ruolo. Possono essere gestiti anche ruoli da accertamento.

Software screenshot showing the 'DETTAGLI RUOLO' interface. It includes fields for Nominativo, C.F./P.Iva, and C. Cat. Below these are sections for 'Decisione Tributo', 'Decisione Sanzione', and 'Decisione Interesse' with associated amounts.

Gestione degli insoluti

Il ciclo di gestione del tributo termina con il potente modulo di gestione degli insoluti. Apposite "viste" consentono all'operatore di verificare gli avvisi di pagamento o fatture che risultano completamente o parzialmente inevasi e produrre, se richiesto, le lettere di sollecito dei pagamenti per ogni contribuente, oppure passare immediatamente alla fase successiva di formazione del ruolo degli insoluti in formato standard nazionale (tracciato 290) per il CNC.

... ideale per Concessionari, Uffici Tributi associati, Multiutilities e Centri Servizi...

OPENgov rendicontazione

è il front office di OPENgov unico che permette ai Comuni e agli Enti di monitorare in qualsiasi momento, tramite un semplice browser, l'andamento del gettito

Software screenshot showing the 'Rendicontazione' interface. It displays a table with columns: N° Comunicazione, Esenzione, Importo Totale C, Anno. The table shows data for 'RIBES' for the year 2002.

N° Comunicazione	Esenzione	Importo Totale C	Anno
1		10.000.000	2002
2		10.000.000	2002
3		10.000.000	2002
4		10.000.000	2002
5		10.000.000	2002
6		10.000.000	2002
7		10.000.000	2002
8		10.000.000	2002
9		10.000.000	2002
10		10.000.000	2002

Caratteristiche tecniche

Il sistema OPENgov unico è sviluppato in architettura client/server, Visual Basic 6.0 su piattaforma Microsoft, predisposto per lavorare in multiutenza o su postazione singola e per gestire i tributi di un singolo Ente o di più Enti contemporaneamente.



Certificato ISO 9001:1994

Via Jervis 60 - 10015 Ivrea (To)
tel. +39 0125 423.911 - Fax +39 0125 627.163
info@grupporibes.it

OPEN unico gov

La gestione completa dell'iter dei tributi

grafica comet - stampa ivrea grafica

L'Ufficio Tributi digitale, on-line, multicanale

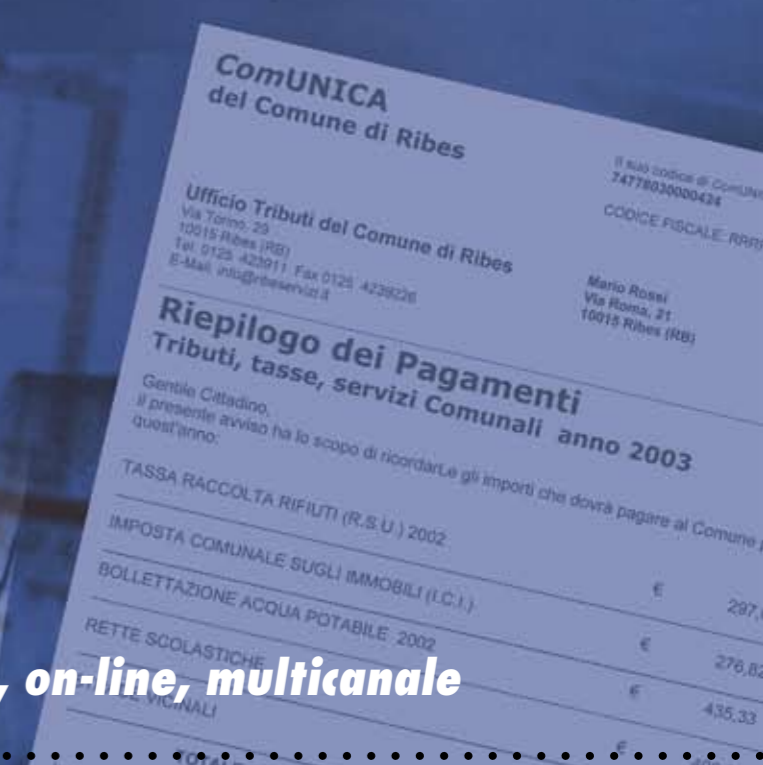

OPENgov unico è lo strumento di back office che permette ad un centro servizi l'elaborazione dei tributi secondo la filosofia OPENgov di gestione completa dell'iter dei tributi:

- acquisizione dei dati
- normalizzazione e deduplicazione dei dati
- calcolo dell'avviso di pagamento o della fattura
- stampa e postalizzazione dell'avviso di pagamento o della fattura

- invio dati al concessionario quando esistente
- acquisizione dei pagamenti dal sistema del concessionario, da un conto corrente bancario, da Poste, da un eventuale allo sportello
- rendicontazione on-line delle entrate (OPENgov rendicontazione)
- gestione degli insoluti
- liquidazione e recupero crediti

Le funzionalità

Acquisizione dei dati

OPENgov unico consente di acquisire dati da fonti esterne in base a formati standard nazionali, siano essi quello dell'Ufficio del Territorio, delle dichiarazioni, dei versamenti, dei ruoli riferiti ad anni precedenti con tutte le informazioni relative al contribuente, sia dal punto di vista anagrafico che contabile.

Normalizzazione dei dati

Consolidate funzionalità di normalizzazione delle anagrafiche acquisite consentono di avere archivi "puliti" a garanzia della recapitabilità degli Avvisi di pagamento deduplicati per l'ottimizzazione delle comunicazioni: il contribuente è relazionato a tutti i tributi per i quali è soggetto passivo di imposta.

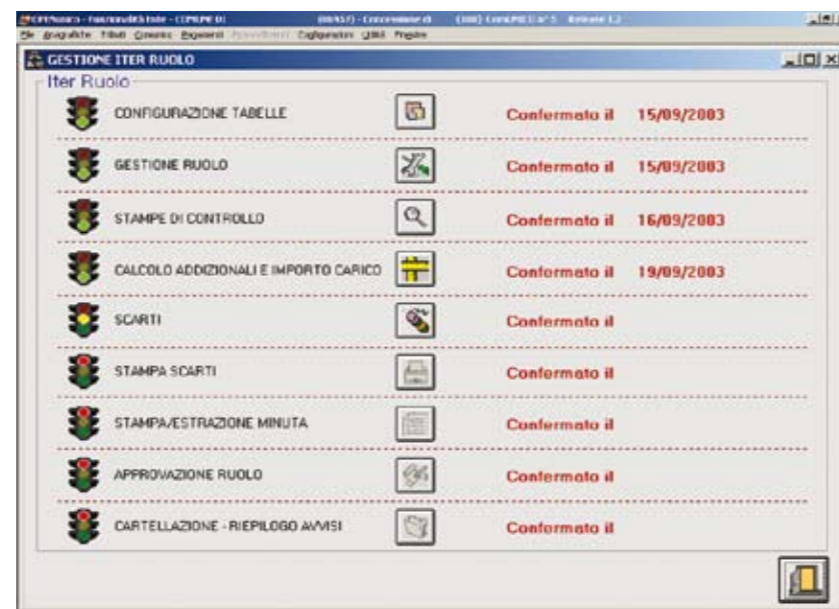

Schermata di visualizzazione dell'iter di lavorazione TARSU/TARIFFA. Il sistema semaforico guida gli operatori in tutte le fasi che compongono l'iter di lavorazione dei singoli tributi.

Gestione dell'iter del tributo

La definizione delle fasi che compongono l'iter del tributo permette all'operatore di avere costantemente sotto controllo lo stato di avanzamento della "lavorazione" del tributo: dalla definizione dei parametri di calcolo annualizzati (tariffe), all'inserimento delle variazioni subentrate nel corso dell'anno e riferite alle posizioni dei contribuenti.

Dalla stampa delle minute per le opportune verifiche ed approvazioni all'elaborazione, in base al tributo trattato, degli avvisi di pagamento con le addizionali di legge. OPENgov unico gestisce anche fatture tenendo conto dell'IVA.

Stampa e postalizzazione dell'avviso di pagamento

Il sistema è predisposto per la stampa e la postalizzazione in proprio delle informative, per l'estrazione dei dati in formato Postel ed è customizzabile nell'estrazione dei flussi di carico verso sistemi informatici dei concessionari.

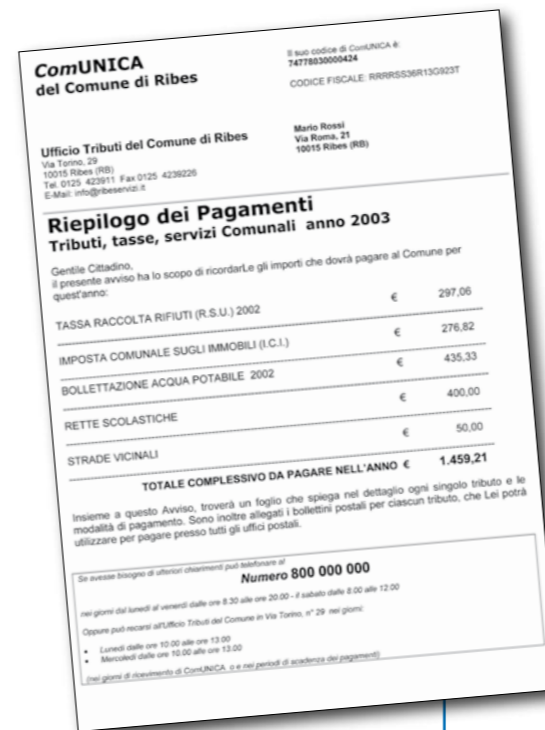

ComUNICA L'informativa unica per il contribuente

ComUNICA è l'informativa unica elaborata dal Centro Ribes Servizi Tributi con il sistema OPENgov unico, inviata al contribuente una volta all'anno.

Un'unica comunicazione chiara ed esauriva, che riporta tutti gli importi dei tributi da pagare e le relative scadenze.

I contribuenti ricevono un'informativa con dati attendibili, poiché i tributi vengono elaborati sulle anagrafiche del Comune e non su quelle dell'Anagrafe Tributaria Centrale.

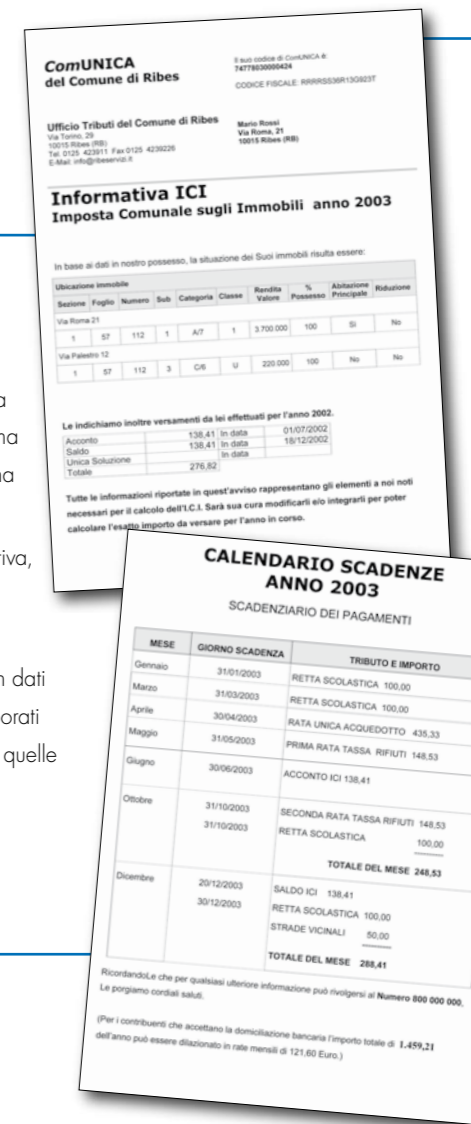

... un'informativa unica, chiara e semplice, con una rendicontazione precisa, on-line, in tempo reale...

Acquisizione pagamenti

Il modulo OPENgov ap (acquisizione pagamenti) permette l'interfacciamento ai più svariati sistemi - concessionari, Poste, banche, Postel - per l'acquisizione dei flussi di pagamento.

Il sistema effettua automaticamente l'associazione tra contribuente, l'avviso/fattura emesso e il pagamento acquisito, ponendo in evidenza all'operatore eventuali pagamenti che non trovano abbinamento.

Rendicontazione on line

I pagamenti pervenuti o caricati sono consultabili via Internet attraverso il modulo OPENgov rendicontazione, il sistema di front office che consente di effettuare interrogazioni analitiche sui dati via VWEB.

Gli Enti possono verificare in tempo reale chi ha pagato, quanto e quando, analizzare dal punto di vista economico e fiscale l'andamento delle entrate anche attraverso rappresentazione grafica, con il confronto dei dati di annualità diverse.

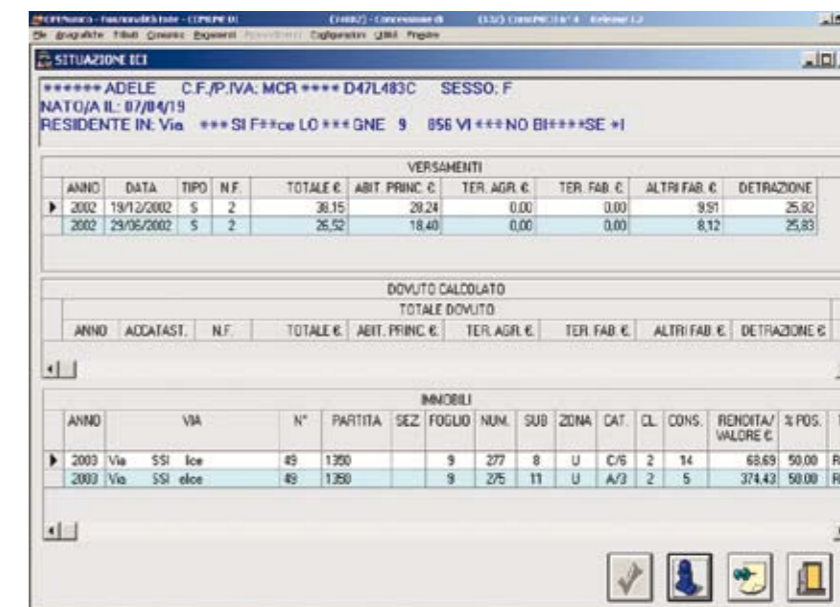

Schermata di verifica dell'elaborazione dell'ICI.