

Analisi Economiche e Fiscali dei pagamenti rendicontati

Il modulo di analisi consente di visualizzare, anche in forma grafica, l'andamento globale dei pagamenti, siano essi quelli effettuati dai contribuenti direttamente sul conto corrente postale del Comune o quelli relativi ai versamenti effettuati dal concessionario, quando presente. Vengono messe in evidenza le percentuali degli avvisi pagati totalmente e parzialmente rispetto al totale emesso (analisi economiche utili all'Ufficio Ragioneria) e totalizzazioni con grafici che riassumono la situazione dei pagamenti nelle scadenze (rate) previste per analisi fiscali.

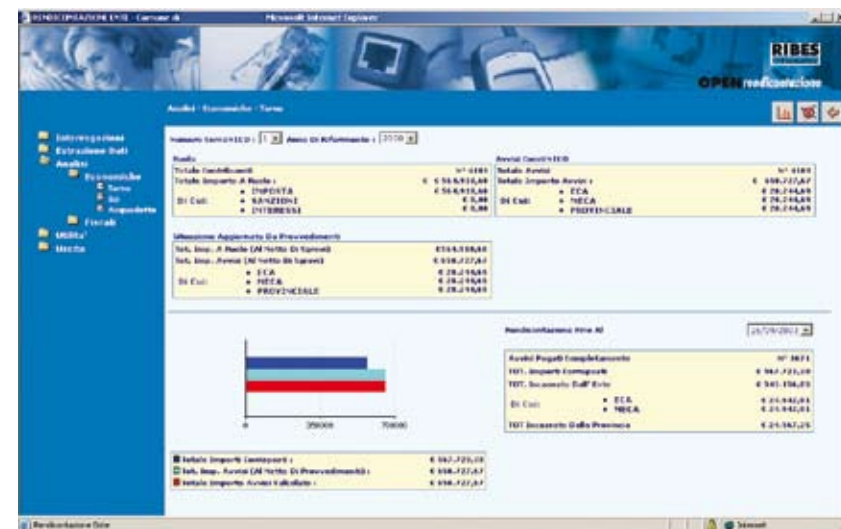

Schermata di analisi economiche TARSU con vista sul totale incassato dall'Ente e dalla Provincia

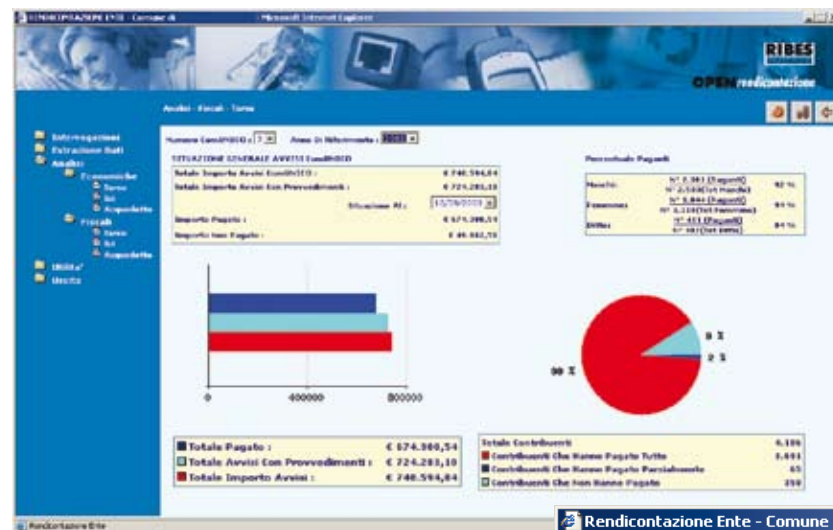

Schermata di analisi fiscali TARSU

Rendicontazione Ente - Comune di

Analisi - Fiscali - Tarsu - Ripartizione degli Importi

TOTALE IMPORTO AVVISI COMUNICATO :	€ 740.594,84	
Di Cui:	Ente :	Provincia :
	€ 708.391,71	€ 32.203,13
DATA SCADENZA 1 ° RATA CARTELLE :	31/07/2002	
	Ente :	Provincia :
	€ 354.243,93	€ 16.053,51
DATA SCADENZA 2 ° RATA CARTELLE :	31/10/2002	
	Ente :	Provincia :
	€ 354.243,92	€ 16.053,50

Schermata con la ripartizione degli importi

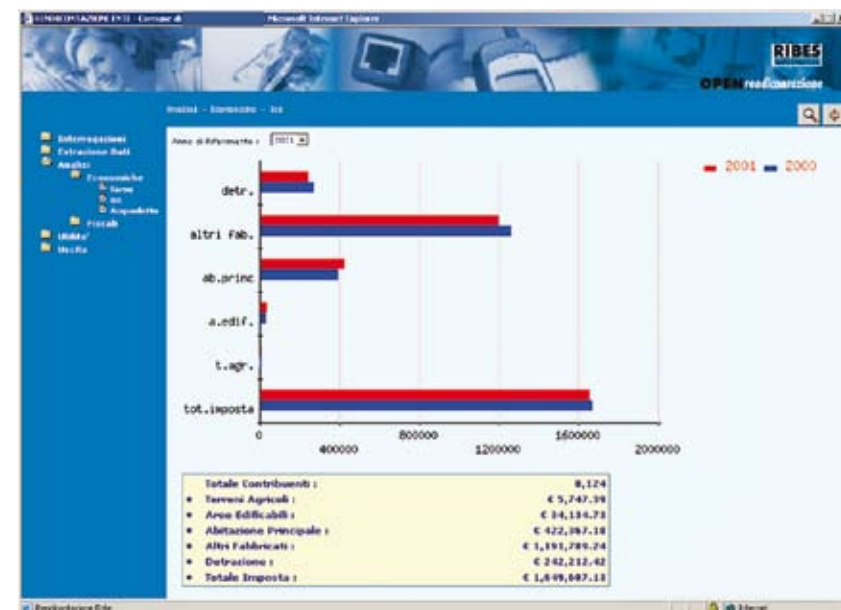

Schermata di analisi economiche ICI, con ripartizione dei totali in base alla tipologia di immobile

Caratteristiche tecniche

- Sviluppato in architettura WEB
- Ambiente Microsoft (ASP 3.0)
- Three-tiers architecture
- Database independent
- Integrabile con altre applicazioni del Comune
- Accessibile tramite browser IE 5.xx e superiori

RIBES
informatica



Certificato
ISO 9001:1994

Via Jervis 60 - 10015 Ivrea (To)
tel. +39 0125 423.911 - Fax +39 0125 627.163
info@grupporibes.it

OPEN *rendicontazione* gov

La gestione completa dell'iter dei tributi

grafica comel - stampa ivrea grafica

L'Ufficio Tributi digitale, on-line, multicanale

OPEN gov rendicontazione Monitoraggio dell'andamento del gettito in tempo reale.

OPENgov rendicontazione risolve una delle criticità più acute legate alla riscossione dei tributi: la rendicontazione. Totalmente integrato nella piattaforma OPENgov, contribuisce alla gestione completa dell'iter dei tributi poichè consente la pubblicazione on-line dei pagamenti, siano essi provenienti dal sistema informatico di un concessionario o effettuati sul conto corrente dell'Ente.

Sviluppato in tecnologia WEB, OPENgov rendicontazione permette ai Comuni e agli Enti di monitorare in qualsiasi momento, tramite un semplice browser, chi ha pagato, cosa e quando. I versamenti dei contribuenti possono essere analizzati dal punto di vista economico e fiscale, anche tramite rappresentazioni grafiche, e possono essere confrontati i dati di annualità diverse.

Le funzionalità

Interrogazione situazione tributaria completa del contribuente

OPENgov rendicontazione permette viste dettagliate su ogni contribuente, sui diversi tributi per i quali paga, sugli importi già eventualmente corrisposti e sulle modalità di pagamento (rateale o unica soluzione).

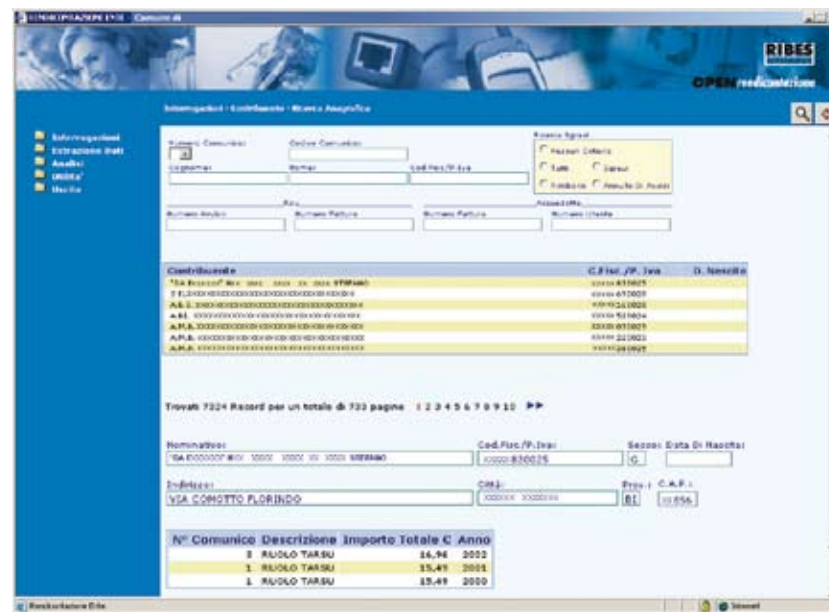

Schermata generale di ricerca. In base a diversi parametri di ricerca OPENgov rendicontazione propone rapidamente all'operatore la situazione contributiva sintetica del soggetto anagrafico individuato, suddivisa per annualità, tributo e "lavorazione". Un doppio click sulla riga del tributo desiderato consente all'operatore di entrare nel dettaglio di quanto è stato "emesso" per il contribuente selezionato.

Interrogazione dei ruoli (RSU, acquedotto)

L'Ente ha a disposizione i ruoli elaborati con il dettaglio dell'avviso di pagamento o fattura, con l'indicazione di eventuali riduzioni e detassazioni, canoni e consumi.

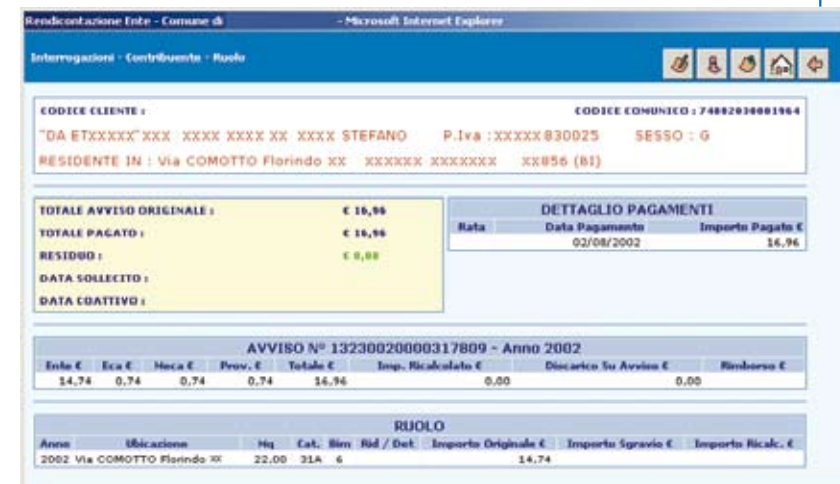

Schermata dettaglio contribuente posizione Tarsu. OPENgov rendicontazione consente all'operatore di visualizzare, oltre ai dati anagrafici del contribuente, la situazione generale e dettagliata dell'Avviso e dei rispettivi pagamenti eventualmente corrisposti, nonché gli articoli di ruolo che sono stati elaborati. Da questa schermata l'operatore ha la possibilità di registrare un provvedimento selezionando il singolo articolo di ruolo da rettificare. OPENgov rendicontazione è in grado di ricalcolare automaticamente l'importo dell'Avviso (tenendo conto delle percentuali delle addizionali in vigore per l'anno di emissione) e gli importi delle singole rate che il contribuente deve ancora versare rispetto al nuovo importo ed a eventuali pagamenti già corrisposti.

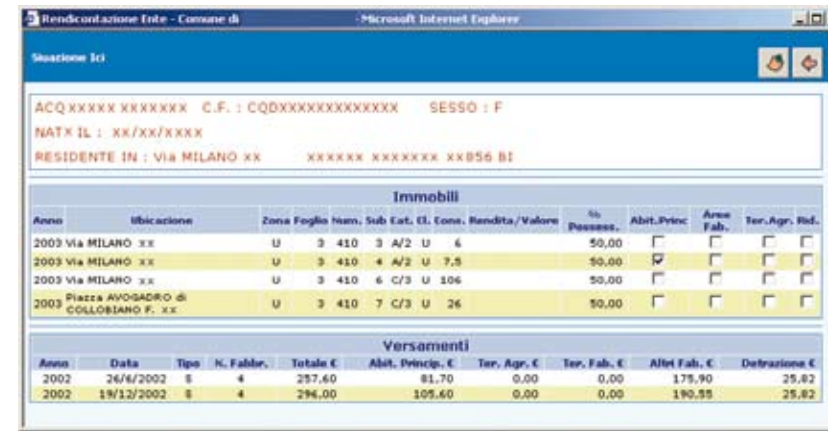

Schermata dettaglio contribuente posizione ICI.

... la rendicontazione accessibile 24 ore su 24, 7 giorni su 7...

... la rendicontazione on-line in tempo reale per Comuni ed Enti...



Schermata dettaglio fattura acquedotto.

Gestione dei provvedimenti su avvisi di pagamento (sgravi e rimborsi, note di credito)

OPENgov rendicontazione consente all'Ente di registrare le necessarie variazioni agli avvisi di pagamento che, in base a quanto eventualmente già corrisposto dal contribuente, risulteranno essere sgravi, rimborsi oppure annullamenti. Il sistema genera un documento di ricevuta su modello personalizzato dell'Ente, ed evidenzia all'utente gli estremi per la compilazione del bollettino di pagamento dell'importo residuo.

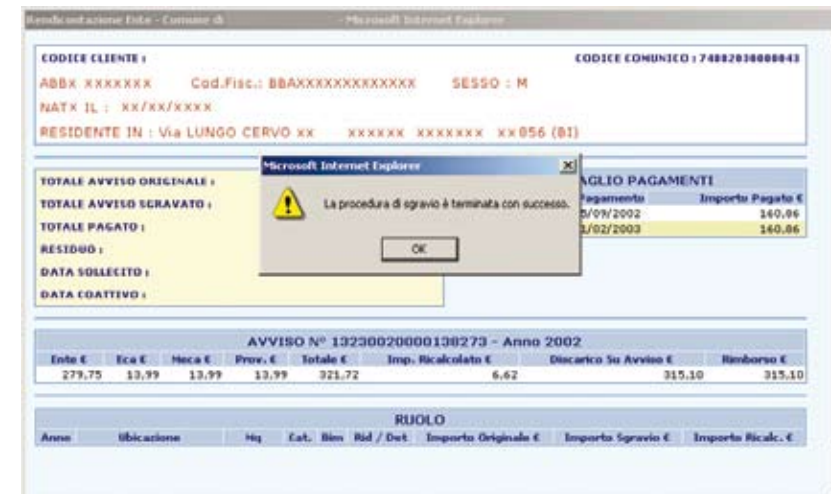

Schermata di gestione completa degli sgravi

Visualizzazione degli insoluti

Tenendo conto degli sgravi effettuati dall'Ente e sulla base dei pagamenti acquisiti, il sistema è in grado di visualizzare e analizzare gli insoluti

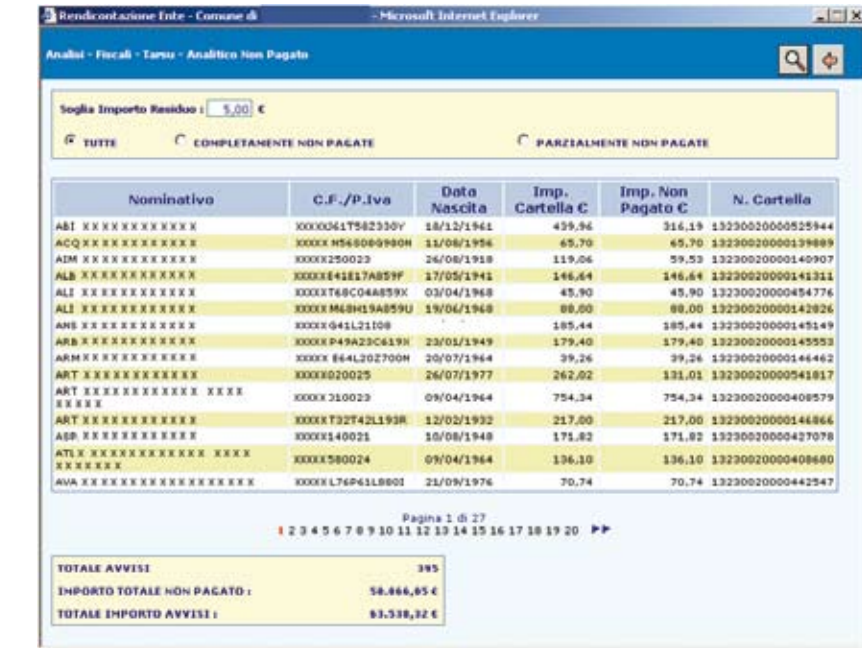

Schermata con elenco dei contribuenti che non hanno pagato



Informare il contribuente. Alert SMS e consultazione via WEB

La funzione opzionale di alert tramite SMS permette di informare il contribuente delle prossime scadenze. La consultazione della propria situazione contributiva può essere effettuata dai cittadini anche via WEB accedendo al sistema con la propria login o firma digitale, quando attivata.

Integrazione con sistemi di pagamento via WEB e Mobile

OPENgov rendicontazione è predisposto per l'integrazione con sistemi di pagamento via WEB e Mobile, come il sistema EasyPay sviluppato da Ribes Informatica per il pagamento tramite telefono cellulare

